



Nærutvalget  
Kommunedel 6

# Innspill fra Nærutvalget i Kommunedel 6

Tildeling av tider i Fjellhallen / Galterudhallen

Henrik Torkildsen  
Leder Drafn

Jørn Eriksen

Leder i Nærutvalget i Kommunedel 6



# Vi har en utfordring



Nærutvalget  
Kommunedel 6

- Det er for lite haller / treningsarenaer i kommunen
- Vi som kommune må tenke på hvordan vi tildeler treningstider
- Små lokale lag har problemer med å få nok treningstider i lokale haller
- Det er vanskelig å komme i gang (ikke noe ledig kapasitet)
  - Utfordrende å starte nye årskull
- Alle idrettslag rapporterer om mindre rekruttering (ref. idrettsdebatten)



# Fjell

- +/- 8' innbyggere
- Stor andel lavinntektsfamilier
- Mange på fattigdomsgrensen
  - Ikke råd til å delta på SFO
  - Ikke råd til andre fritidsaktiviteter
- Lite mobile
  - Folket i bydelen, i alle fall Fjellplatået, er lite mobile (VELDIG mange familier har ikke bil)
  - Ikke råd til bussbilletter og andre fritidsaktiviteter (NB! Få fra Fjell på sommerskole)
- Mange er villige til å bidra i frivillig arbeid – dog – se punktene over.

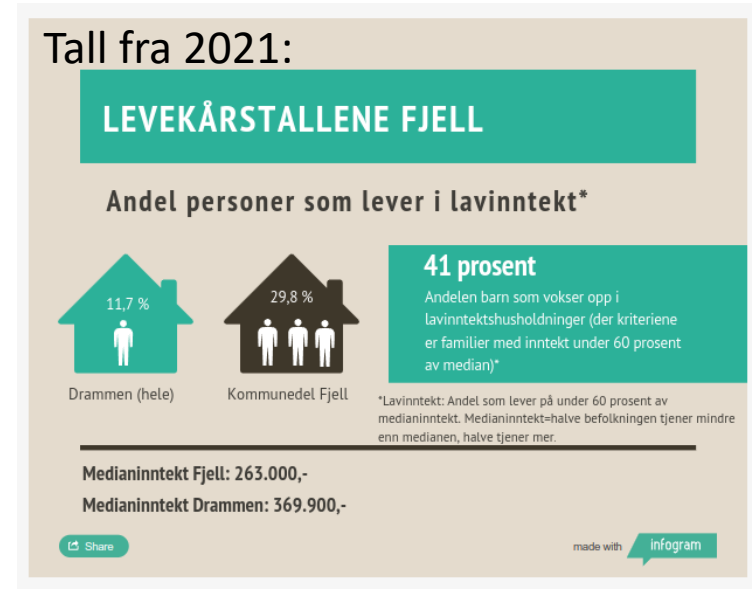

Nærutvalget  
Kommunedel 6

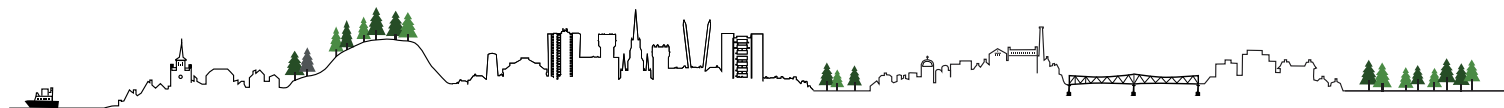

# Sluttevalueringen Fjell 2020



Nærutvalget  
Kommunedel 6

- Formålet med delprosjektet Arena Fjell var, bl.a. å utvikle aktivitetshuset på en måte som ivaretar behovene til både befolkningen, bydelen, skolen og idretten på Fjell.
- Evaluering anbefalte ekstra støtte til lokalt lag (Side 48):
  - *Vi vil anbefale å støtte Drafn ski- og ballklubb som har jobbet hardt for å få medlemmene de har i dag. Vi mener klubben bør sikre tilbud til og deltakelse i alle aldersgrupper. Det er viktig for barn å delta i organisert aktivitet. Drafn kan videre bidra til en økt tilhørighetsfølelse og er samlende for en felles identitet i området. For at alle barn og unge på Fjell skal kunne ha lik mulighet for deltakelse i organisert aktivitet må tilbudet være gratis eller tilnærmet gratis. Det er behov for deltakelse på arenaer der barn og unge kan føle mestring, hvor deltakelse er forpliktende og hvor deltakerne stilles til ansvar for egen atferd.*
  - Flere lokale lag som trenger samme støtte



# Generelt



Nærutvalget  
Kommunedel 6

- Man forsøker å få de yngste med tidlig gjennom å sponse kontingent til de mest utsatte
  - Vanskeligere og vanskeligere med de utgifter som klubbene har.

## Gjeldende priser

### Medlemskontingent for klubbmedlemskap

5-8 år: 150kr

9-18 år: 350kr

19+: 400kr

Familie: 650kr

### Aktivitetskontingent for fotball/ allidrett:

5-8år: 0kr

9-12år: 650kr

13-16år: 1500kr

17-19år (Junior): 2000kr

## Solidaritetsfondet

Alle barn og unge skal ha mulighet til å delta.

[Søk om støtte her](#)

Drafn har et solidaritetsfond som kan gi økonomisk støtte til barn og unge mellom 6-19 år som er medlemmer eller ønsker å bli medlemmer.

Du søker om støtte ved å fylle inn dette skjemaet. Søknaden blir behandlet konfidensielt, og blir ikke delt med andre utenfor klubbens administrasjon.



**SKI- OG BALLKLUBBEN DRAFN**

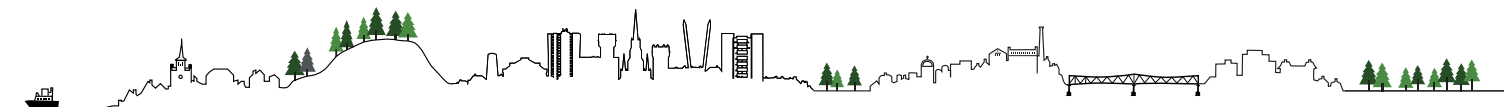

# Fjell arena



Nærutvalget  
Kommunedel 6

- Vi ønsker:
  - Tider til Allidrett for de tre yngste kullene i Fjellhallen.
    - Det er den nærmeste hallen (barn kan enkelt komme seg dit),
    - de er kjent med stedet (skolen), klubben kan ha utstyr klart i hallen.
    - Det er i prinsippet snakk om 1,5 timer x 3 en gang mandag-torsdag mellom 17:00-19:30
  - Dette tiltaket koster ikke noe for kommunen
    - Bare prioritere/sette av tid til spesielle tiltak i Fjellhallen

Retningslinjer for tildeling av treningstid i kommunale idrettshaller og gymsaler i Drammen kommune

Vedtatt av Hovedutvalg for Kultur, idrett og frivillighet den 09.03.2022, sak 22/00048-32.

## 1 Fordelingsrutiner og rammer

### 1.1 Generelt

- a) Drammen kommune har oppgaven med å fordele bruksrettigheter i de kommunale idrettshallene etter kl. 17.00 på hverdager og i helgene.
- b) Hallfordelingen gjøres hvert år og gjelder fra uke 33 (skolestart) og til og med uke 22.
- c) Bruksrettigheter tildeles kun lag tilknyttet Norges idrettsforbund og Drammen idrettsråd.

### 1.2 Fordelingsrutine

- a) Fordelingsprosessen skjer i følgende rekkefølge:
  - i. Drammen kommune gis mulighet til å sette av tid til spesielle tiltak. Eksempler kan være «Åpen hall» og tiltak i regi av «Aktive lokalsamfunn».
  - ii. Hovedfordeling:  
Drammen kommune fordele treningstid mellom særidrettene/alliansene og informerer Drammen idrettsråd når fordelingen er klar.
  - iii. Detaljfordeling:  
Drammen idrettsråd informerer særidrettene/alliansene om resultatet av hovedfordelingen, og bistår ved behov når særidrettene/alliansene fordele videre til sine idrettslag og aktiviteter.



# Referanser



Nærutvalget  
Kommunedel 6

- Vi har hentet informasjon fra
  - Dokumentet "[Metoder brukt i Drammen kommunes område-satsingen Fjell 2020 – Mot en bedre framtid](#)"
  - [Andre dokumenter om Fjell 2020](#)
- [Utdrag fra reglementet]

