

Spørsmål 80 (2021) fra Thor Sigurd Syvaldsen (AP): Klage på gjennomkjøring Solbergveien - Ulverudgata

Til: Rådmannen
Fra: Thor Sigurd Syvaldsen (AP)

Dato: 06.04.2021
Saksnr: 21/00070-80
Deres ref:

På siste møte i nærutvalg 3 ble det fra to av de innbyggervalgte klaget på gjennomkjøring fra Solberg Spinderei over brua til Ulverudgata. Jeg vet at det tidligere var skiltet med forbudt for gjennomkjøring ved brua, men at skiltene har blitt fjernet. Disse innbyggerne ønsker at skiltene settes opp igjen og at det i tillegg stenges fysisk med bom på brua. Håper dette ønsket kan la seg gjennomføre.

Svar

I Google streetview vises det i 2010 at det var skiltet Innkjøring forbudt (302) i Ulverudgata ved begynnelsen av brua til Spinneriet. Denne skiltingen forbyr også sykkeltrafikk.



Vedtaksmyndighet for trafikkskilt og -oppmerking i (nye) Drammen kommune er Samferdsel-, vei- og parkforvaltning (SVP). SVP har ikke full oversikt over skiltvedtak i tidligere Nedre Eiker kommune, og hvorfor dette 302-skiltet på østsiden av brua ble fjernet er uklart.

Det har aldri vært tilsvarende forbudsskilt på vestre side av brua. Det har derfor alltid vært lovlig gjennomkjøring østover – fra Spinneriet og inn i Ulverudgata. Bildet på neste side viser vestsiden av brua i 2010.

Styring og eierskap

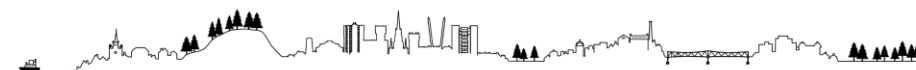

Politisk sekretariat
Organisasjonsnummer
921234554

Postadresse
Postboks 7500
3008 DRAMMEN

Besøksadresse



Telefon +4732040000
kommunepost@drammen.kommune.no

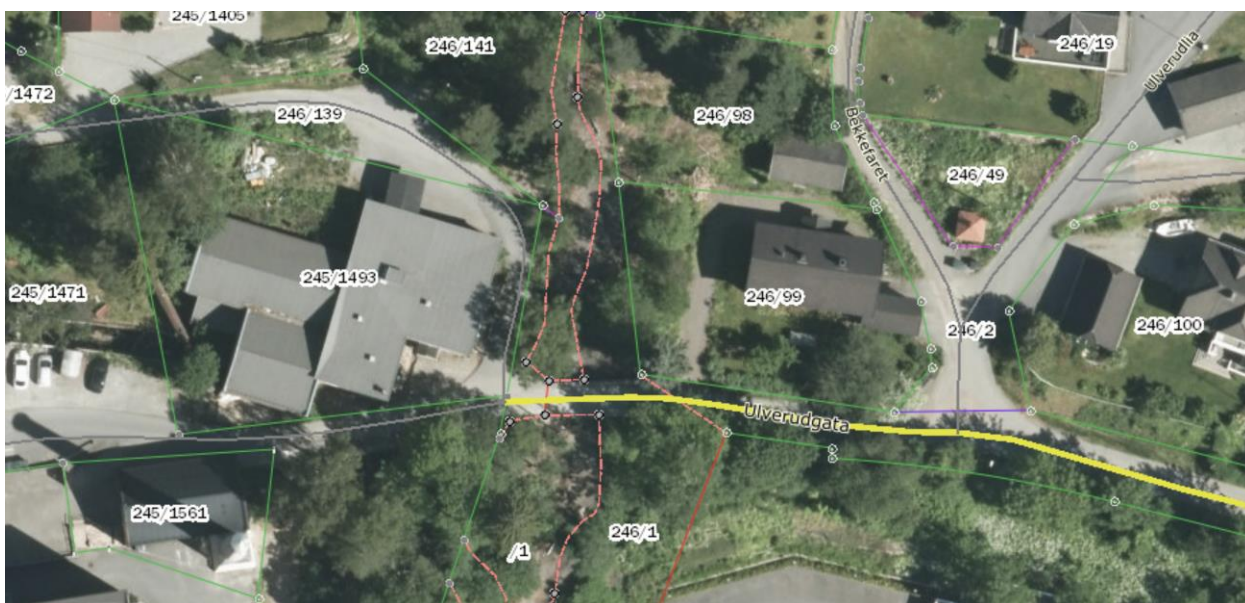

Årsak til slik manglende skilting kan være et uklart forvaltningsansvar og -rett for brua fra Spinneriet og Ulverudgata. I dag er skillet gjort meget tydelig; Ulverudgata samt brua inn til Spinneriet er klassifisert som kommunal (vist med gul stripe i kartet nedenfor). Øvrige gater i Spinneri-området er private (vist med grå striper).



Det betyr at det nå kan vedtas offentlige trafikkskilt i begge ender av brua for å hindre gjennomkjøring med bil. For dette finnes tre muligheter som alle gjør bilkjøring forbudt over brua.

Skiltnummer	Skiltsymbol	Skiltnavn
302		Innkjøring forbudt
306.1		Forbud for motorvogn
522		Gang- og sykkelveg

Siden området skal bygges ut i tråd med reguleringsplan for Spinneriet, vil behov for slik hindring av biltrafikk øke. Samtidig vil viktighet av å la gang- og sykkeltrafikk slippe over brua også øke.

Dersom det skal skiltes med 302 Innkjøring forbudt, så bør denne ha underskilt med unntak for sykler.

Gjennomkjøringsforbud skal følges opp/forvarsles med (527) Blindveg-skilt. Slikt skilt finnes i Ulverudgata nær krysset med Gamle riksvei (som vist nedenfor).



Skiltingen her er feilaktig på flere måter. Blindvegskilt viser ingen gjennomgang for gående og syklende. For biler som kjører inn i Ulverudgata vises (på feil side av gata) at fartsgrensesone 30 km/t *oppeves*. For trafikk i motgående retning opplyses om ny fartsgrensesone 30 km/t *begynner*. Denne har gyldighet på hele 18m fram til krysset med Gamle riksvei.



Skilting er utvilsomt ment å være motsatt. Virkningen av disse feiloppsatte skiltene er dessverre at juridisk fartsgrense i Ulvedrudgata i dag er 50 km/t.

Konklusjon

Det vil bli utarbeidet ny skiltplan som retter forhold på disse to strekningene i Ulverudgata.

Det vil si:

- *fra kryss med Gamle riksvei:* ny 30 km/t sone. Da inngår alle gatene som sokner til dette krysset
- *fra kryss med Gamle riksvei:* nytt blindveg-skilt (med snarveg for gående og syklende)
- *bru mellom Ulverudgata og Spinneriet:* ny tosidig skilting som forbyr bilkjøring, men sikrer gang- og sykkeltrafikk

Oppsetting av vegbom foreslås avventet inntil effekt av ny skilting kan måles og vurderes.