



Skogskjøtsel i bebyggelsesnære områder

Generell praksis og aktuell hogst i Underlia og Hamborgstrømskogen

HU 02.05.2023

Generell skogskjøtsel i bebyggelsesnære områder



- Skjøtselen tar utgangspunkt i lokale skog- og naturforhold, for å skape et **skogmiljø** som i størst mulig grad tilfredsstillers folks bruk og ønsker.
- Det primære målet er å ta vare på allmenne interesser for friluftsliv, rekreasjon, naturmangfold, kulturminner mm
- Økonomiske inntekter er ikke nødvendigvis hovedmålet med skjøtselen
 - Krevende og dyrt å drifte skog der det er tett på annen infrastruktur som bygg, veier, elektriske ledninger ol.
- Kommunikasjon og informasjon er viktig til relevante brukere og naboer, både før, under og etter hogsten. Gode erfaringer.

Selv om innbyggere har kommunal skog inntil sin eiendom/hage, er det ikke slik at den skogen driftes annerledes

- Forholde seg til eiendomsgrensene.
- Forvente at skogen vil bli driftet av grunneieren.

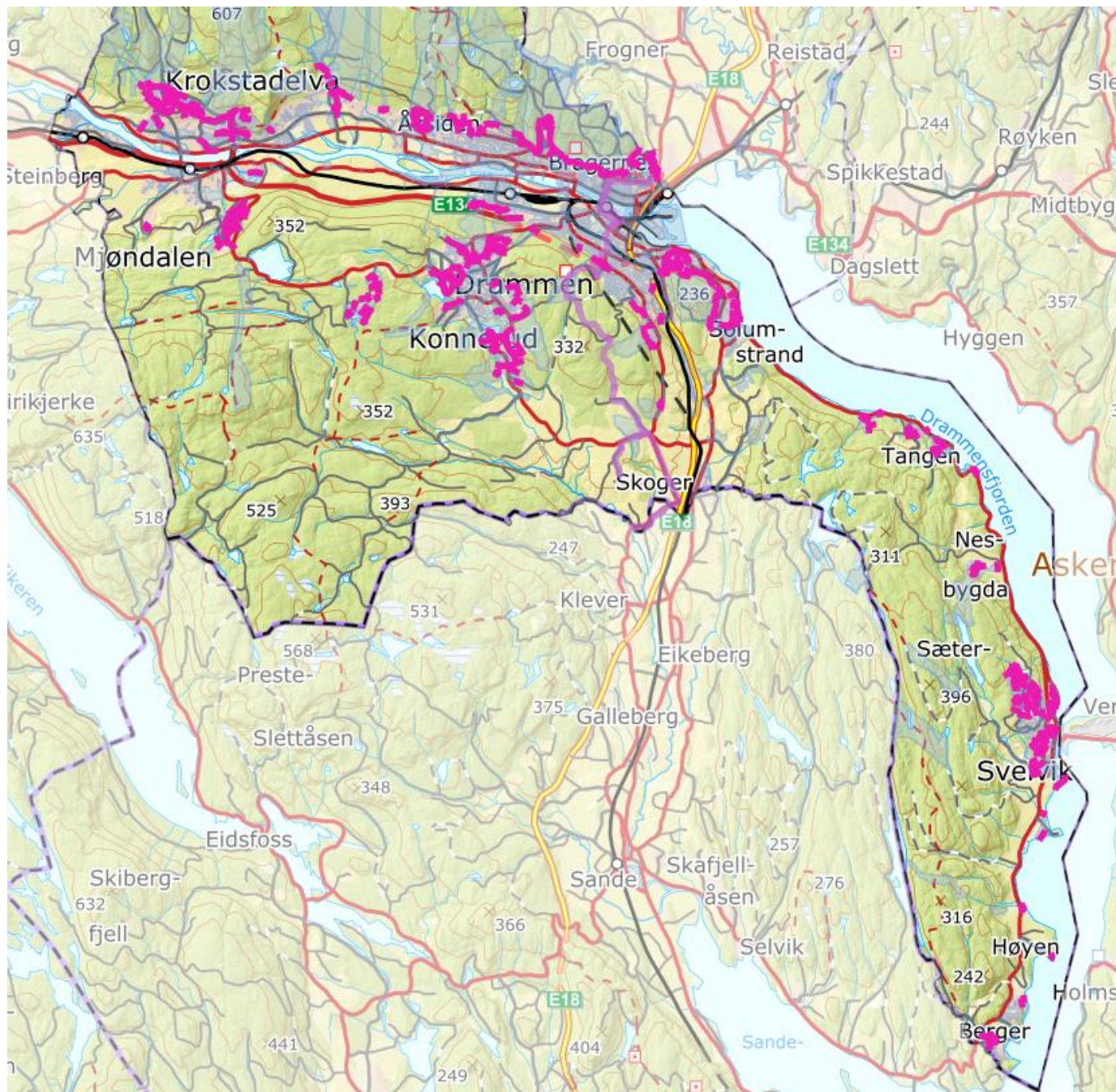

- Bebyggelsesnære områder for kommuneskogen
 - Nabosoner - rosa
 - Kommunal grunn - blå skygge

Informasjon om den aktuelle hogsten

Det er utført en **plukkhogst** av følgende grunner:

- Sikkerhet langs tomtegrenser og trær langs høyspentledning.
 - Åpne opp langs turveien/skiløypa (dryppsoner)
 - Ta ut partier med døde og tørre trær
 - Tynne for å holde skogen sunn og i vekst.
-
- Hogsten ble gjennomført nå på ettervinteren for å minimere kjøreskader. Alle kjørespor vil utbedres når det har tørket opp.
 - Kvist vil ryddes fra stier og øvrige veier, men ellers blir den liggende av hensyn til skogens kretsløp.
 - I områdene har kommunen gitt lov til sanking av ved fra kvist.



Kart over deler av området

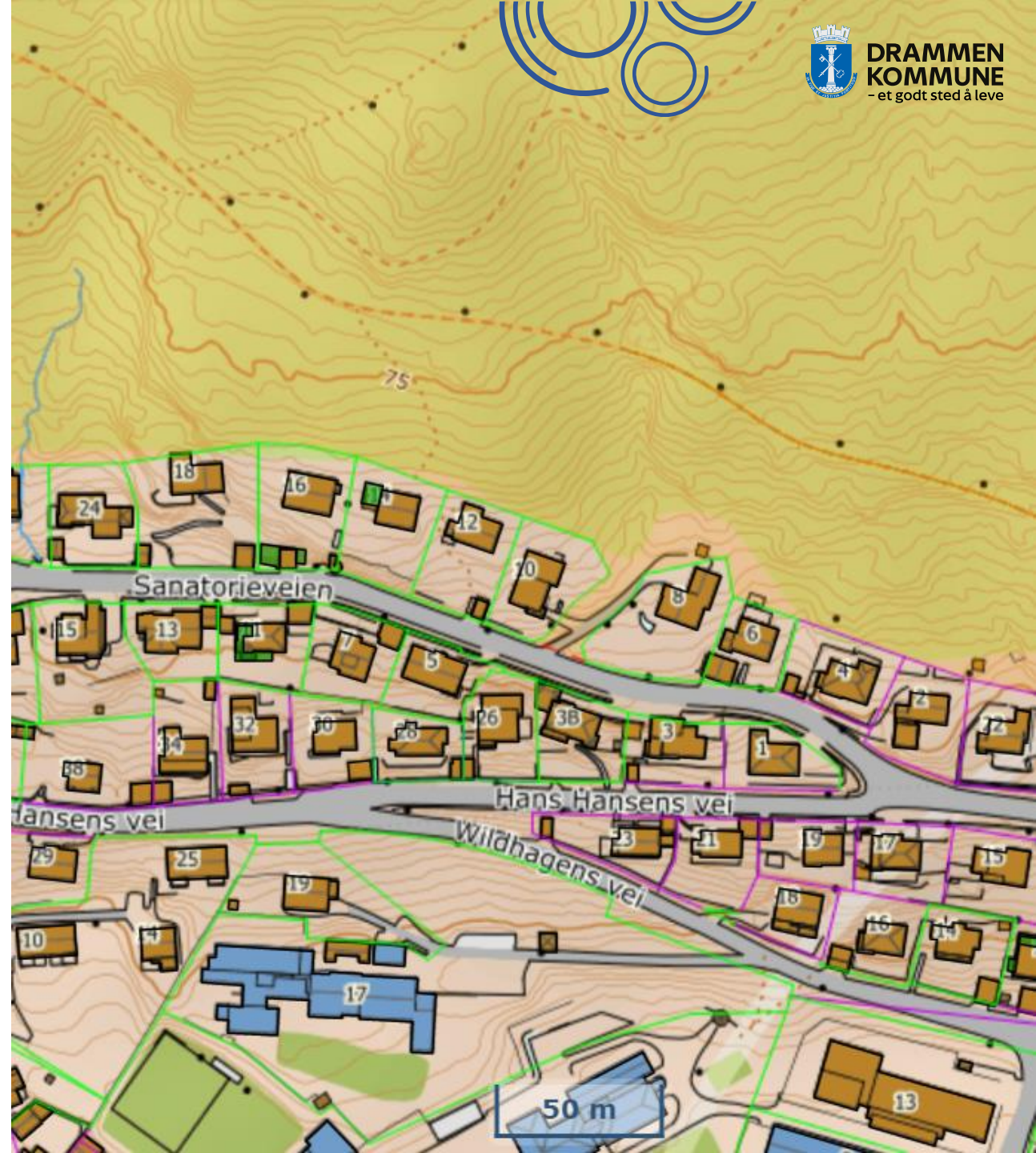



Hans Hansens vei FØR





Hans Hansens vei ETTER





Underlia FØR





Underlia ETTER





Hamborgstrømskogen FØR





Hamborgstrømskogen ETTER





