

Hvordan går jeg frem for å koble ut slamavskilleren?

- Ta kontakt med flere godkjente rørleggerfirma og be om pris på befaring, utkobling av slamavskilleren og eventuelt videoinspeksjon av stikkledningen.
- Rørlegger finner også ut om det er flere eiendommer som er tilkoblet den aktuelle slamavskilleren.
- Undersøk gjerne tilstanden på din private avløpsledning mellom slamavskilleren og den kommunale hovedledningen samtidig (alder, materiale, fall og tilstand).
- Slamavskilleren må tømmes i forbindelse med utkoblingen (koordineres av rørlegger).
- Ansvarlig rørlegger må sørge for at utkoblingen av slamavskilleren meldes til kommunen.

Allerede utkoblet?

Vårt register over eiendommer som har slamavskiller kan mangle oppdatert informasjon. Hvis du allerede har koblet ut slamavskilleren uten at vi har registrert dette, ber vi om at du fyller ut det vedlagte skjemaet *Tilbakemelding om utført arbeid* og returnerer det til kommunen.

Før:

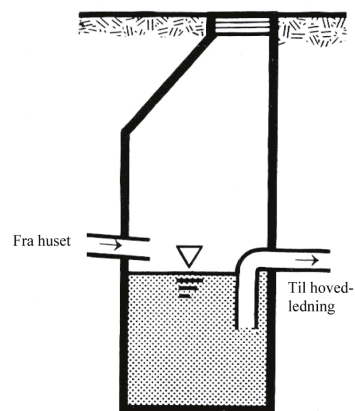

Etter:

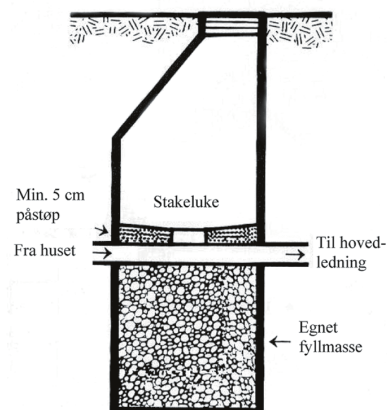

Utkobling av slamavskiller (septiktank)

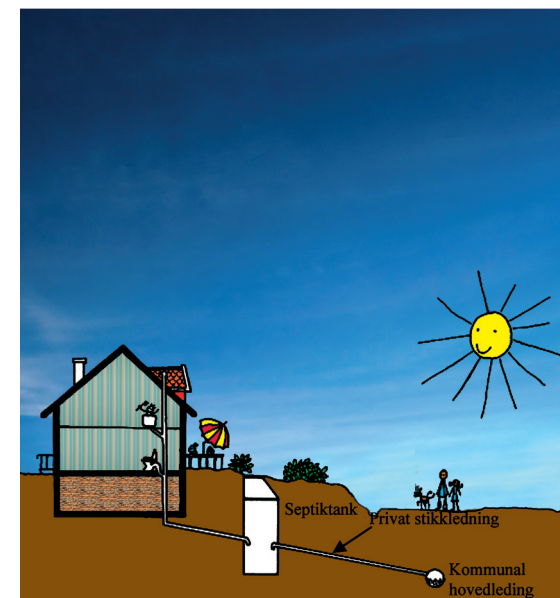

Det er godt miljøtiltak å koble ut!



Din plikt som huseier

Når du eier en bygning som er knyttet til den kommunale avløpsledningen, er ledningen fra bygningen og frem til kommunens hovedledning ditt ansvar og din eiendom.

Hvis flere eiendommer har felles stikkledning som er knyttet til kommunens hovedledning, er det ofte inngått avtaler om vedlikehold. Hvis avtalen er tinglyst, kan du finne dette hos Statens Kartverk (Kartverket.) Normalt pålegger kommunens abonnementsvilkår eierne et solidarisk ansvar for vedlikeholdet av den felles ledningen.

Eieren har ansvaret for drift og vedlikehold av ledningen, inkludert tømning av eventuell slamavskiller (septiktank).

Hvilke slamavskillere skal kobles ut?

Når eieren betaler avløpsgebyr, er bygningen normalt tilknyttet kommunalt avløp. Slamavskiller er da unødvendig. Forurensningsloven § 26 femte ledd gir kommunen (som er forurensningsmyndighet) anledning til å kreve at slamavskillere kobles ut.

I sjeldne tilfeller kan eiendommer som er tilknyttet kommunalt avløp pålegges å ha slamavskiller. Disse skal ikke kobles ut. Dette skyldes som regel at den kommunale avløpsledningen har lite fall eller er i en slik forfatning at det lett stoppes til. Kommunen vil da avslå søknad om utkobling av slamavskilleren.

Hvorfor bør slamavskilleren kobles ut?

Slamavskiller er som regel unødvendig og uønsket for bygninger som er tilknyttet offentlig avløpsledning fordi:

- Tømning medfører ulemper i nærmiljøet og utgifter for eieren.
- Gass fra slamavskilleren kan ødelegge din private stikkledning og de kommunale avløpsledningene.
- Slamavskillere som ikke er tette i skjøter eller bunn fører til forurensning av lokalmiljøet.

Hvordan fungerer slamavskilleren?

Avløpsvannet fra toalett, vask, dusj mv. ledes ut i stikkledningen, eventuelt via en slamavskiller, og videre ut til den kommunale hovedledningen. Faste partikler, som toalettavløp, blir liggende igjen i slamavskilleren. Slamavskilleren må tømmes med jevne mellomrom.

Slamavskiller må ikke forveksles med en tett tank, som ikke har utløp.