



# Skogskjøtsel i bebyggelsesnære områder

Generell praksis og aktuell hogst i Underlia og Hamborgstrømskogen

HU 02.05.2023

# Drammen kommuneskoger

Skjøtsel av kommuneskogen innebærer:

- å sikre en skogskjøtsel som er økonomisk lønnsom
- å ta hensyn til friluftsliv, naturmangfold og kulturminner.

## Drammen kommuneskoger

- Et total areal på 40623 daa
- 10751 daa med det som kalles uproduktivt skogareal
- 36 forskjellige teiger

Områder med spesielle skoglige skjøtelsesplaner er:

- **Bragernesåsen** - natur- og kulturlandskapsområde.
- **Hamborgstrømskogen** og deler av **Drammen nordmark** - gammel skog og friluftslivets interesser.



# Generell skogskjøtsel i bebyggelsesnære områder

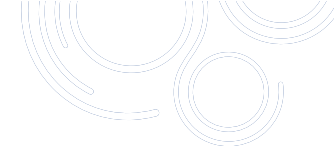

- Skjøtselen tar utgangspunkt i lokale skog- og naturforhold, for å skape et **skogmiljø** som i størst mulig grad tilfredsstillers folks bruk og ønsker.
- Det primære målet er å ta vare på allmenne interesser for friluftsliv, rekreasjon, naturmangfold, kulturminner mm
- Økonomiske inntekter er ikke nødvendigvis hovedmålet med skjøtselen
  - Krevende og dyrt å drifte skog der det er tett på annen infrastruktur som bygg, veier, elektriske ledninger ol.
- Kommunikasjon og informasjon er viktig til relevante brukere og naboer, både før, under og etter hogsten. Gode erfaringer.

Selv om innbyggere har kommunal skog inntil sin eiendom/hage, er det ikke slik at den skogen driftes annerledes

- Forholde seg til eiendomsgrensene.
- Forvente at skogen vil bli driftet av grunneieren.

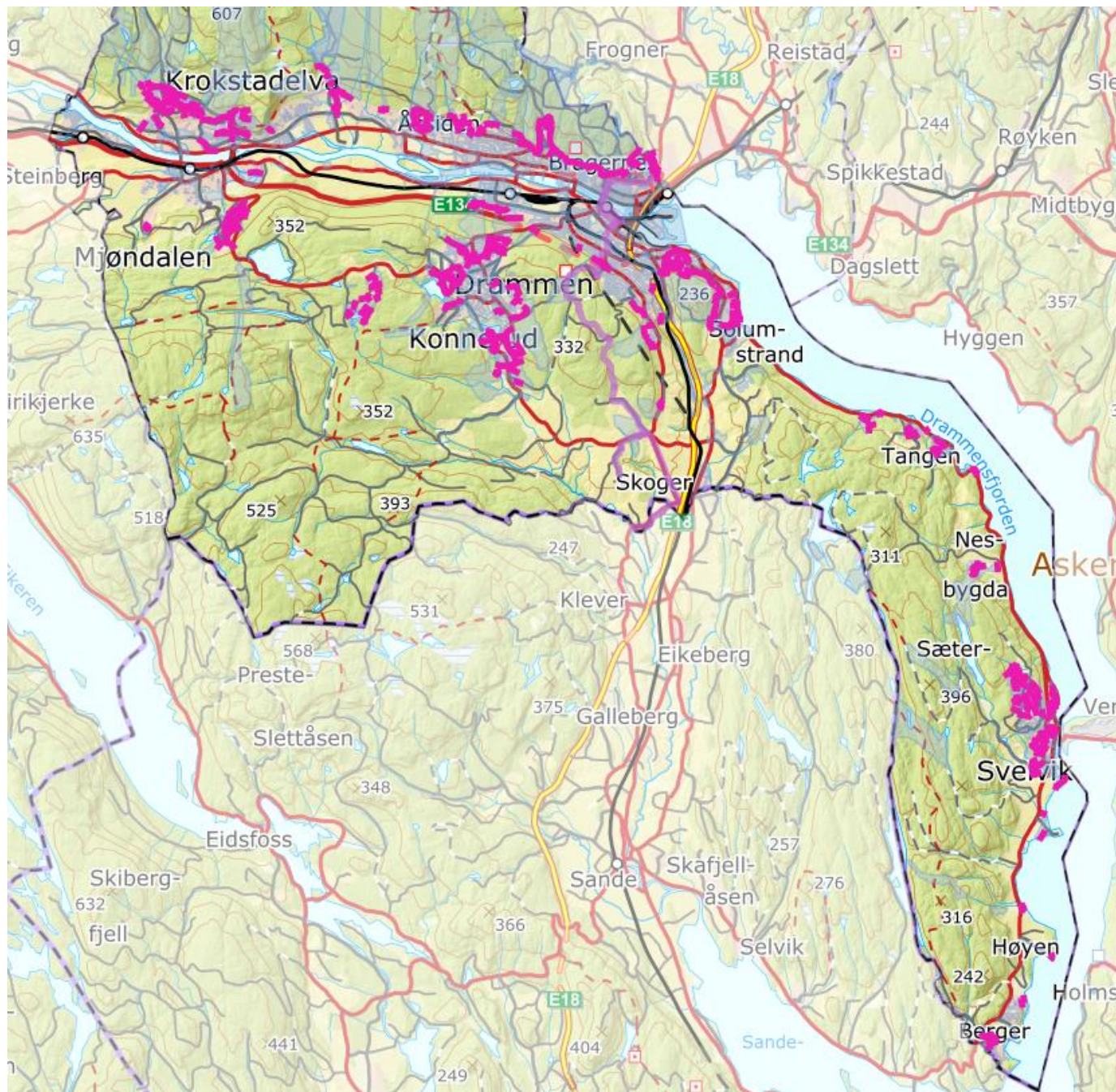

- Bebyggelsesnære områder for kommuneskogen
  - Nabosoner - rosa
  - Kommunal grunn - blå skygge

# Informasjon om den aktuelle hogsten

Det er utført en **plukkhogst** av følgende grunner:

- Sikkerhet langs tomtegrenser og trær langs høyspentledning.
  - Åpne opp langs turveien/skiløypa (dryppsoner)
  - Ta ut partier med døde og tørre trær
  - Tynne for å holde skogen sunn og i vekst.
- 
- Hogsten ble gjennomført nå på ettervinteren for å minimere kjøreskader. Alle kjørespor vil utbedres når det har tørket opp.
  - Kvist vil ryddes fra stier og øvrige veier, men ellers blir den liggende av hensyn til skogens kretsløp.
  - I områdene har kommunen gitt lov til sanking av ved fra kvist.

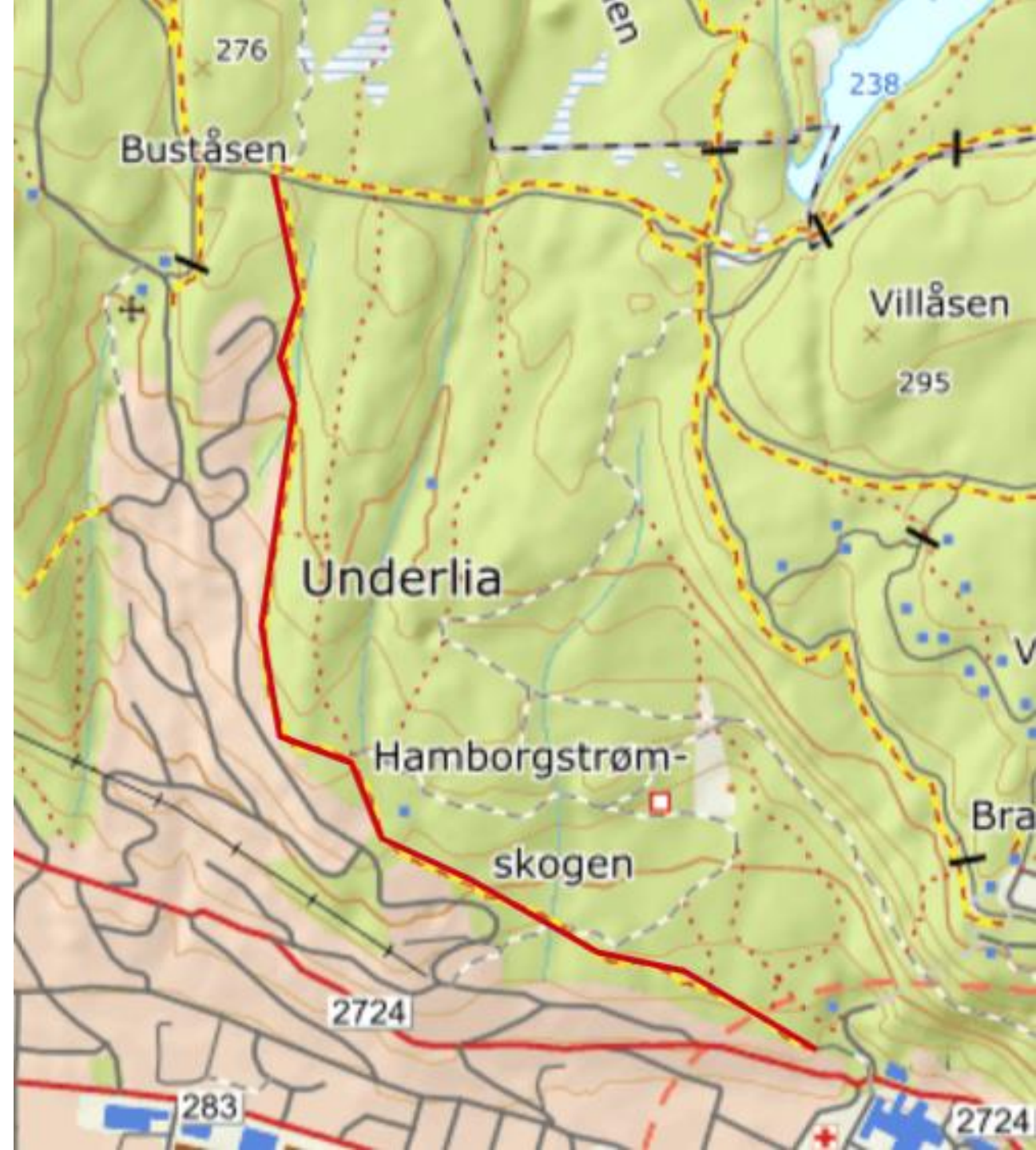

# Kart over deler av området

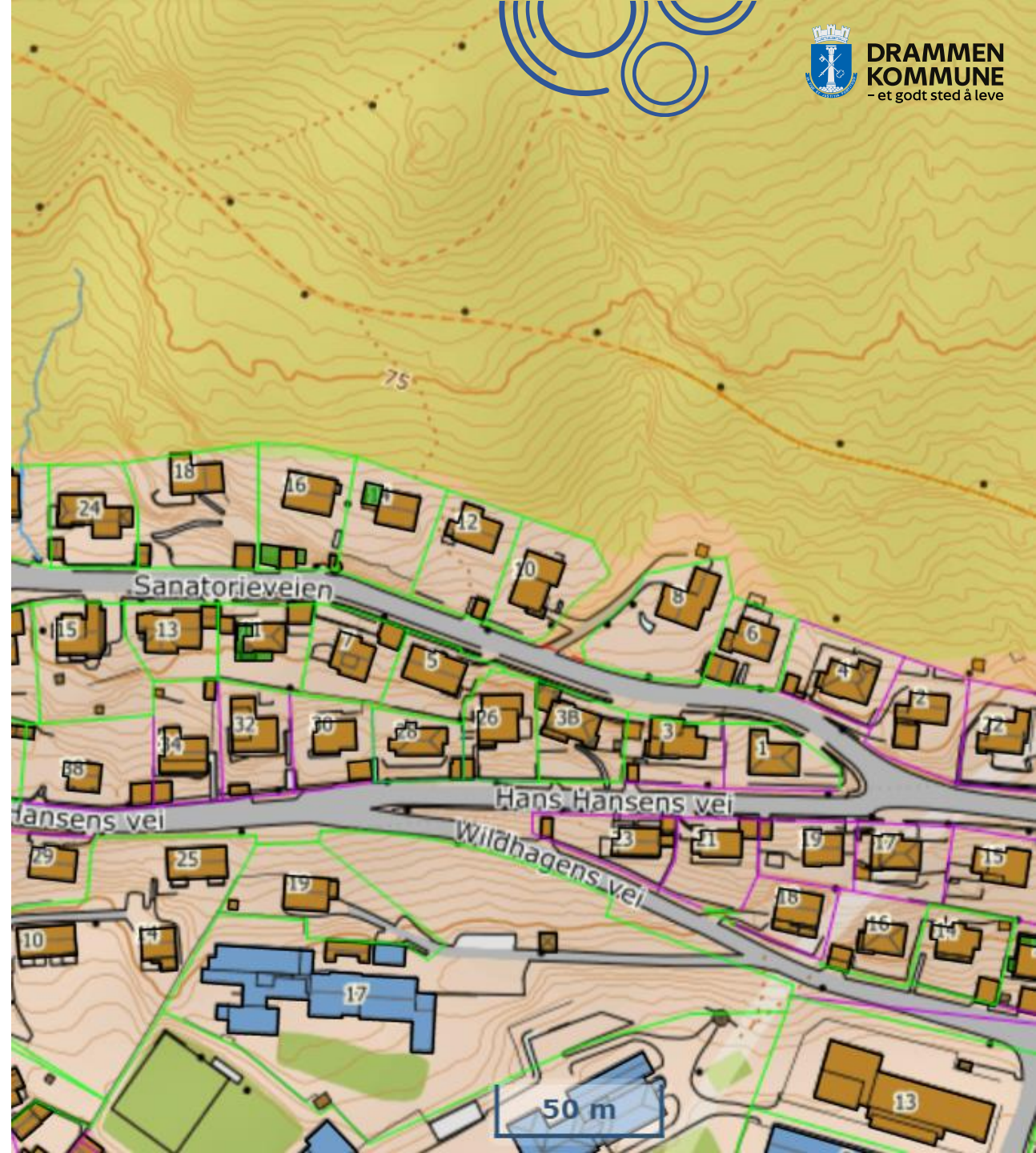



# Hans Hansens vei FØR





# Hans Hansens vei ETTER







# Underlia FØR





# Underlia ETTER





# Hamborgstrømskogen FØR





# Hamborgstrømskogen ETTER





