

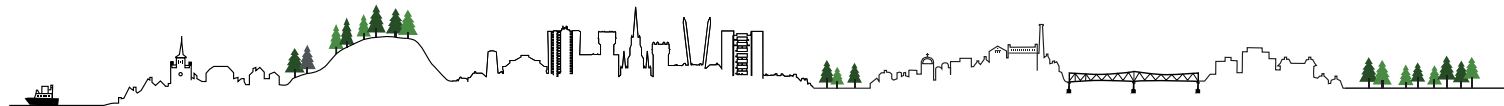

Orientering om koronasituasjonen

Kommunestyret, 27. oktober 2020

Anne Hilde Crowo, kommunalsjef for helsetjenester



Lokal status og utvikling

- Totalt antall påvist smitte: 394
 - Tilfeller siste 7 dager: 42
 - Tilfeller siste 14 dager: 64
- Totalt antall døde: 16

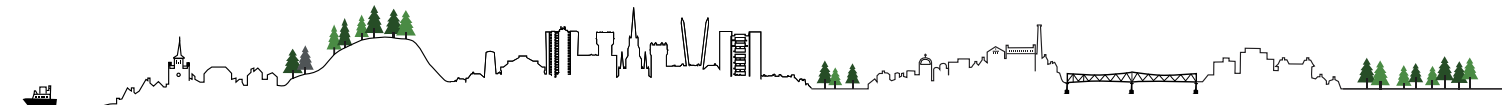
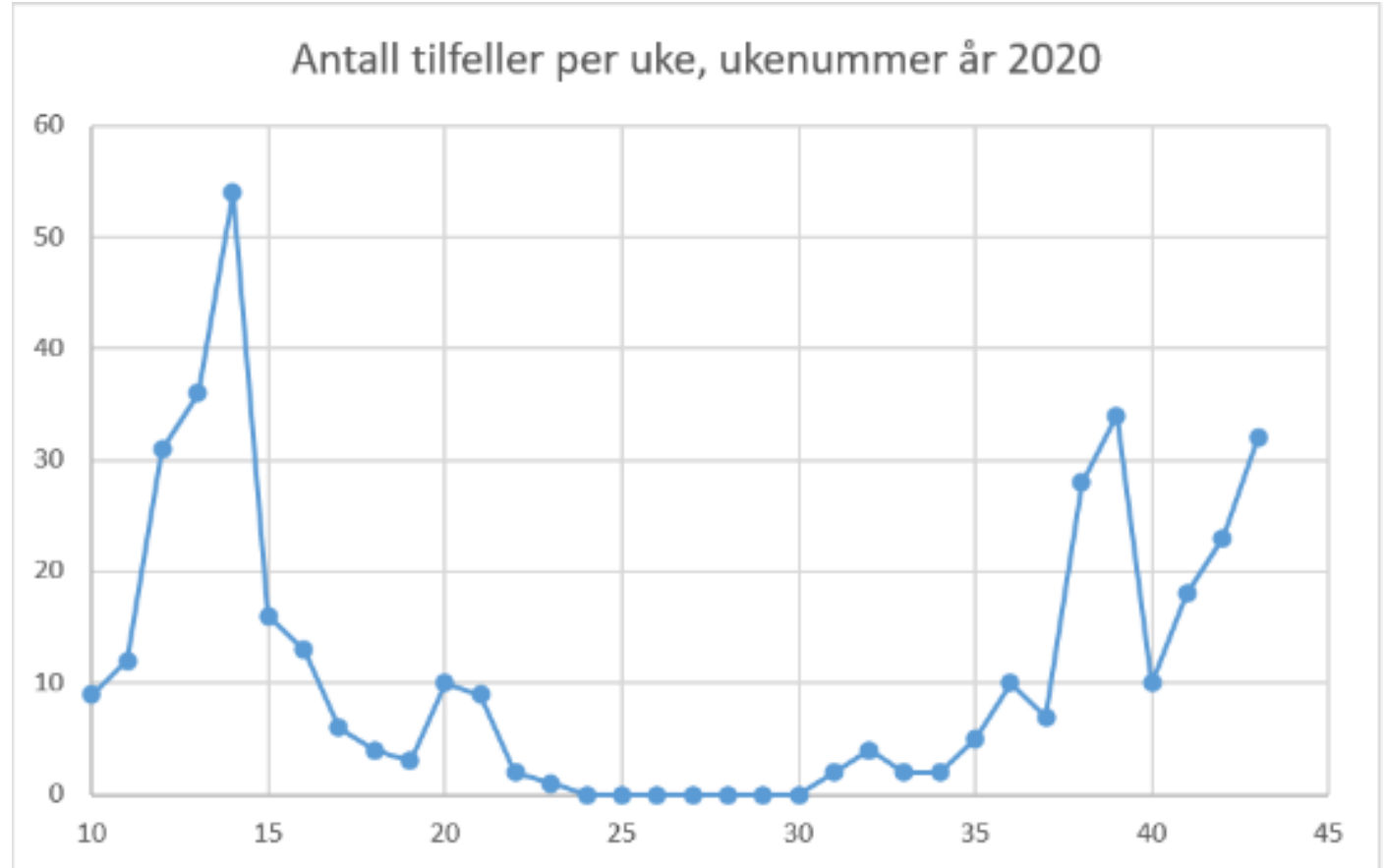

Antall påviste tilfeller med ukjent smittevei på publiseringstidspunkt -

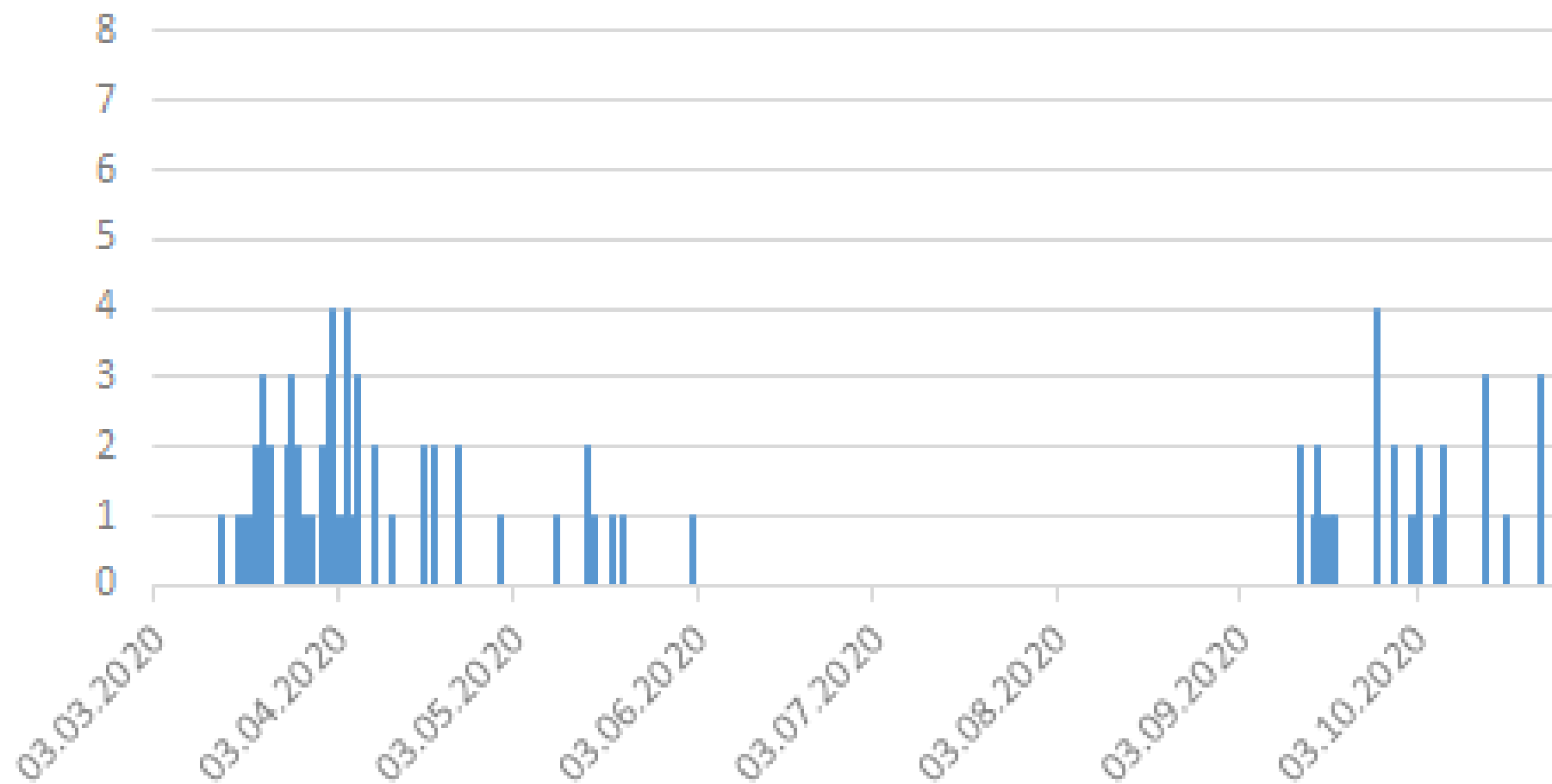

Antall tester Drammen legevakt ukentlig (fra uke 14)

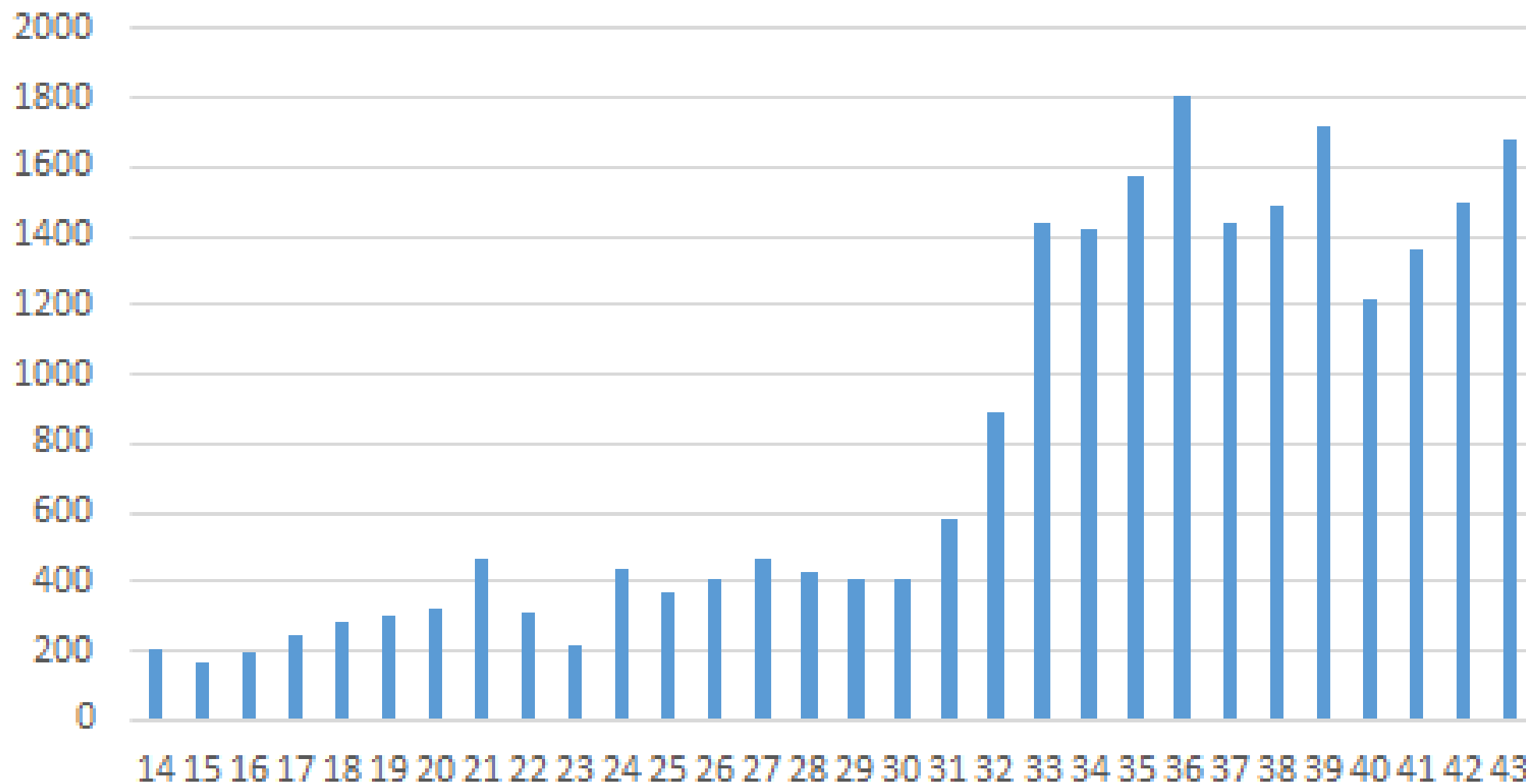



Nye nasjonale tiltak fra 28. oktober

- I private hjem, hager eller hytter bør man ikke ha mer enn **5 gjester** i tillegg til husstandsmedlemmer. Dersom alle gjestene er fra samme husstand, kan man være flere. Det innebærer at to familier kan møtes selv om de har mange barn
- Vi anbefaler at alle er sammen med **færre personer i sosiale sammenhenger**, i kortere tid og ikke med for mange forskjellige personer i løpet av en uke
- **Private sammenkomster på offentlig sted** eller i leide eller lånte lokaler skal ha en grense på maksimalt **50 deltakere**
- Dagens adgang til å ha **600 personer** til stede på utendørs arrangement begrenses til å gjelde arrangementer hvor alle i publikum sitter i **fastmonterte seter**

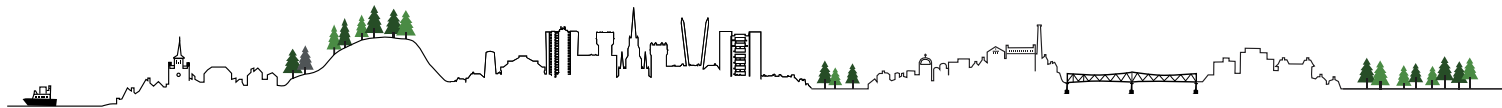

Nye nasjonale tiltak fra 28. oktober

- Regjeringen foreslår å **styrke kommunene når det gjelder kontroll** med etterlevelsen av reglene for arrangementer, serveringssteder og arbeidstakere
- Utenlandske arbeidstakere fra det som EU kaller for røde land, vil ikke lenger få unntak fra karanteneplikten. De kan dermed ikke begynne å arbeide før karanteneperioden på 10 døgn er gjennomført
- Øvrige arbeidstakere kan fortsatt få karantenefritak. Arbeidstakere som har fritidskarantene skal testes hver tredje dag og være innkvartert på enerom de ti første dagene i landet



Nasjonale råd om lokale tiltak og status i Drammen



- Smitten er økende, og vi har registrert uvanlig høye smittetall for Drammens del de siste dagene
- Det kommer ingen nye anbefalinger i dag, men det vurderes fortløpende hvilke tiltak som kommunen bør iverksette
- Før det gjøres endringer i de lokale anbefalingene og tiltakene vil vi rådføre oss med nabokommunene innover mot Oslo, og det er et møte med fylkesmannen i kveld
- På bakgrunn av faglige vurderinger kan det komme nye anbefalinger raskt
- Eventuelle påbud må behandles politisk og vil eventuelt bli fremmet til formannskapsmøtet 10. november.





Nasjonale råd: Lokale tiltak som kommuner med høy smitte bør vurdere å iverksette

- Antallet kontakter gjennom en uke bør ikke overstige **10 personer** i sosiale sammenhenger ut over husstandsmedlemmer og barnehage- og barneskolekohorter.
- Påbud om **munnbind** bør innføres ved alle **kollektivreiser** til/fra/i regionen.
- Påbud om **munnbind** bør innføres innendørs på offentlig sted (**butikker, kjøpesentre**) der man ikke kan opprettholde minst 1 meter avstand.
- Påbud om **munnbind** innendørs på **serveringssteder** bør innføres for alle ansatte og gjester i alle situasjoner der man ikke sitter ved et bord.
- Forbud bør innføres mot **innslipp** ved utesteder etter kl. **22:00**.





Nasjonale råd: Lokale tiltak som kommuner med høy smitte bør vurdere å iverksette

- Forbud bør innføres mot mer enn **20 deltagere ved innendørs arrangementer** uten fastmonterte seter (normalt 200).
- Påbud bør gis om **hjemmekontor** for arbeidstakere med oppgaver som ikke krever fysisk oppmøte hele/deler av arbeidsuken.
- Oppfordring bør gis til bruk av digital **fjernundervisning** for studenter der dette er praktisk gjennomførbart.



Lokale tiltak som er innført

- Det anbefales å bruke munnbind ved trengsel og når man ikke kan holde en meters avstand ved kollektivreiser til og fra Oslo for voksne og for ungdommer fra ungdomsskolealder
- Anbefaling om at alle som kan benytte seg av hjemmekontoret, gjør dette
- Anbefaling om å unngå arrangementer med mer enn 50 deltakere. Anbefalingen gjelder for antall deltakere på offentlige arrangementer innendørs der det ikke er fast seteplassering
- Anbefaling om å begrense antall personer som samles i privat sammenheng til maksimalt 10
- Begrenset åpningstid ved skjenkesteder

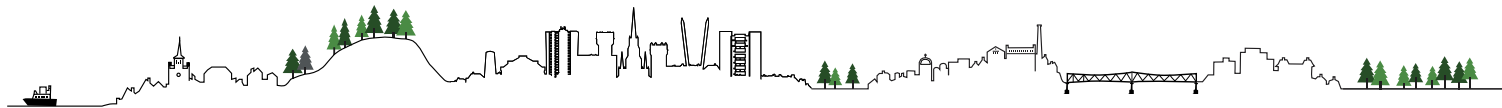



DRAMMEN
KOMMUNE

www.drammen.kommune.no
Facebook: Drammen kommune
Instagram: @drammen_kommune