

## Spørsmål 33 (2023) fra Kari Palm (MDG): Spørsmål Naturvernområdet: Området Vakkertjern - Løken

Til: Rådmannen  
Fra: Kari Palm (MDG)

Dato: 14.03.2023  
Saksnr: 23/00858-34  
Deres ref:

Deler av 'Drammensmarka', litt innenfor Tverken og inn på Skimtheia og Tverråsen, er regulert til naturvernområde av Drammen kommune. Det må opprettholdes i den nye planen, og i tillegg må den nordligste biten mot Løken innlemmes i det samme området.

Kjøsterudjuvet er også regulert som naturvernområde, og det er også et spesielt vedtak på Hamborgstrømskogen og Bragernesåsen.

Vanskelig å se på de tilgjengelige kartene på hjemmesiden hva som er vernet. Finnes det et kart som viser dette?

Er det mulig å oppdatere oversikten med tilgjengelige temakart med link til kart over vernede skogsområder?

Vanskelig også å se om vernede skogsområder er nevnt i planen som er ute på høring, og om det er endringer fra tuslete planer. Står det noe i planen som er ute på høring om dette?

### Svar

1) Områder som er båndlagt etter naturvernloven, vises i temakart for «Natur og friluftsmiljø», underkategori «Naturvernområder». Skjermbildet under viser disse områdene innenfor de enkelte kommunedelene.

Disse områdene er med i gjeldende KPA for de tre kommunene, men ikke i forslag til ny KPA, fordi de allerede er båndlagt etter naturvernloven. I arbeidet med ny arealdel er det vurdert at det kan være mer hensiktsmessig å ikke avsette hensynssoner for naturmiljø fordi det kan komme nye naturvernområder over tid som gjør at plankartet for arealdelen ikke er oppdatert med den nyeste kunnskapen til enhver tid. Isteden er det innarbeidet forslag til bestemmelser om at man må vurdere naturkvaliteter i både regulering og byggesaker – se bestemmelse 10.6.

## Oppvekst og utdanning, Helse, sosial og omsorg

### Politisk sekretariat

Organisasjonsnummer  
921234554

Postadresse  
Postboks 7500  
3008 DRAMMEN

Besøksadresse

Telefon +4732040000  
kommunepost@drammen.kommune.no

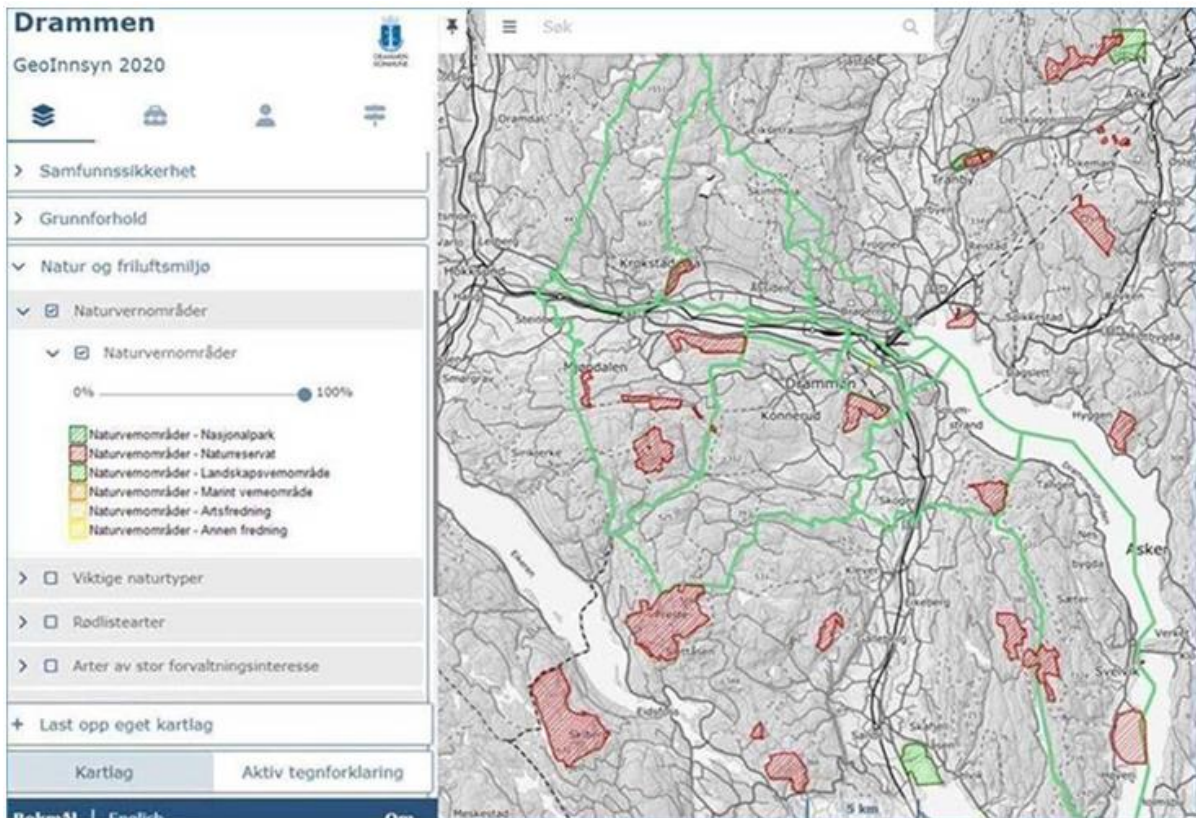

2) Se svar på spørsmål 1

3) Se svar på spørsmål 1 – områder som er båndlagt etter naturvernloven vises i kommunens kartløsning. Ifølge Geonorge eksisterer det ikke vernskog i Drammen kommune:

<https://kartkatalog.geonorge.no/kart?lat=6644359.09645687&lon=178209.43932906442&zoom=7.177712628334991>

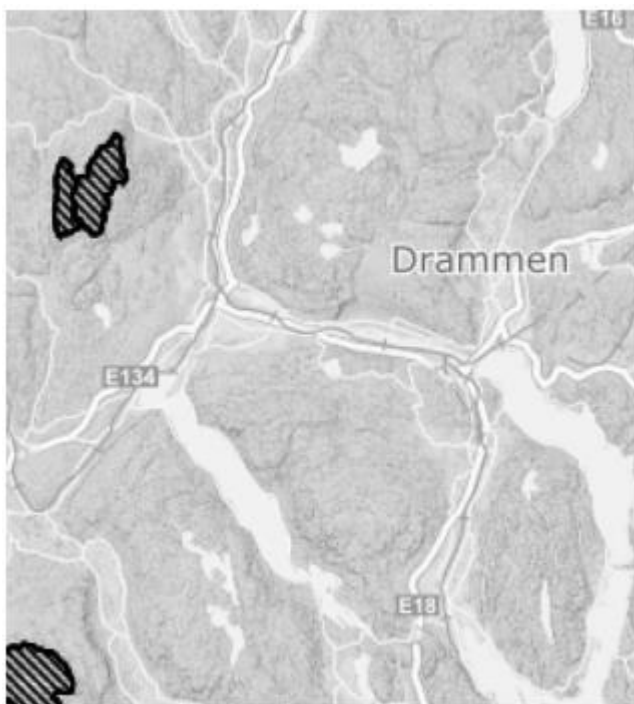

4) Se svar på forrige spørsmål 3.