

# Tegnforklaring

## PBL. § 11 KOMMUNEPLANENS AREALDEL

### AREALFORMÅL (PBL. §11-7)

Nåværende

Framtidig

#### BEBYGGELSE OG ANLEGG (PBL. § 11-7, nr 1)

- Bebyggelse og anlegg (1001)
- Boligbebyggelse (1110)
- Fritidsbebyggelse (1120)
- Santrumsformål (1130)
- Forretninger (1150)
- Tjenesteyting (1160)
- Fritids- og turistformål (1170)
- Næringsvirksomhet (1300)
- Idrettsanlegg (1400)
- Andre typer beb., anl. (1500)
- Grav- og urnelund (1700)
- Komb. beb. og anl. form. (1800)

- Boligbebyggelse (1110 - 2)
- Fritidsbebyggelse (1120 - 2)
- Tjenesteyting (1160 - 2)
- Næringsvirksomhet (1300 - 2)
- Idrettsanlegg (1400 - 2)
- Andre typer beb., anl. (1500 - 2)

#### SAMFERDSELSANLEGG OG TEKNISK INFRASTRUKTUR (PBL. § 11-7, nr 2)

- Samf.anl., tekn. infrastr., areal (2001)
- Veg (2010)
- Bane (2020)
- Havn (2040)
- Parkeringsplasser (2080)
- Trase for tekn. infrastr. (2100)
- Tekn. infr. og samf. anl. (2800)
- Fjernvei (tunnel) N
- Fjernvei N
- Hovedvei (tunnel) N
- Hovedvei N
- Hovedvei (bru) N
- Samlevei N
- Samlevei (bru) N
- Gang- sykkelvei N
- Turveitrase N
- Bane (tunnel) N
- Bane N
- Bane (bru) N

- Komb. beb. og anl. form. (1800 - 2)
- Komb. beb. og anl. form. (1800 - 2)

- Hovedvei (tunnel) F
- Hovedvei F
- Samlevei F
- Samlevei (bru) F
- Gang- sykkelvei F
- Gang- sykkelvei (bru) F
- Gangvei (bru) F
- Turveitrase F
- Bane (tunnel) F
- Bane F

#### GRØNNSTRUKTUR (PBL. § 11-7, nr 3)

- Blågrønnstruktur (3002)
- Blågrønnstruktur (3002 - 2)

#### LANDBRUKS-, NATUR- OG FRILUFTSFORMÅL (PBL. § 11-7, nr 5)

- LNFR, tiltak for stedb. næring, (5100)
- LNFR, spredt bol., frit., nær:beb. (5200)
- LNFR, spredt boligbeb. (5210)
- LNFR, spredt fritidsbeb. (5220)
- LNFR, spredt boligbeb. (5210 - 2)

#### BRUK AV VERN OG SJØ I VASSDRAG, MED TILHØRENDE STRANDSONE (PBL. § 11-7, nr 6)

- Bruk og vern, sjø, vassdr., strands. (6001)
- Sjø og vassdr., ferdsel (6100)
- Sjø og vassdr., farleder (6200)
- Sjø og vassdr., havneområde i sjø (6230)
- Sjø og vassdr., småbåthavn (6230)
- Sjø og vassdr., drikkevann (6500)
- Sjø og vassdr., friluftsomr. (6700)

#### HENSYNSSONER (PBL. § 11-8)

- Sikringsone - Nedslagsfelt drikkevann - H110
- Faresone - Flomveier - H320
- Faresone - Høyspenning - H370
- Angitt hensynssone - Hensyn kulturmiljø - H570

#### BESTEMMELSESMOMRÅDER (PBL. § 11-9)

- Område for planbestemmelse - #1, #2, #3, #4, #5, #6

#### Linjesymboler

- Kommune(del)plangrense
- Arealformålsgrense
- Hensynssonegrense
- Grense for planbestemmelse
- Byggegrense
- Forbudsgrense sjø
- Midtlinje vassdrag

#### Utkast til offentlig ettersyn

Kartdato: 10.01.2023

Datakilder: Drammen kommune. Datum: Euref89-32, NN2000

Målestokk: 1:25000 (A0)

0 0,25 0,5 1 Kilometer



Saksgang	Saksnummer	Dato
Oppstart, vedtak		
Kunngjøring oppstart	2020/47156	22.06.2021
1. gangs behandling, vedtak	2020/47156	12.12.2022
Offentlig ettersyn, fra - til		
2. gangs behandling, vedtak		
Drammen kommunestyre, vedtak		
Kunngjøring, vedtak		

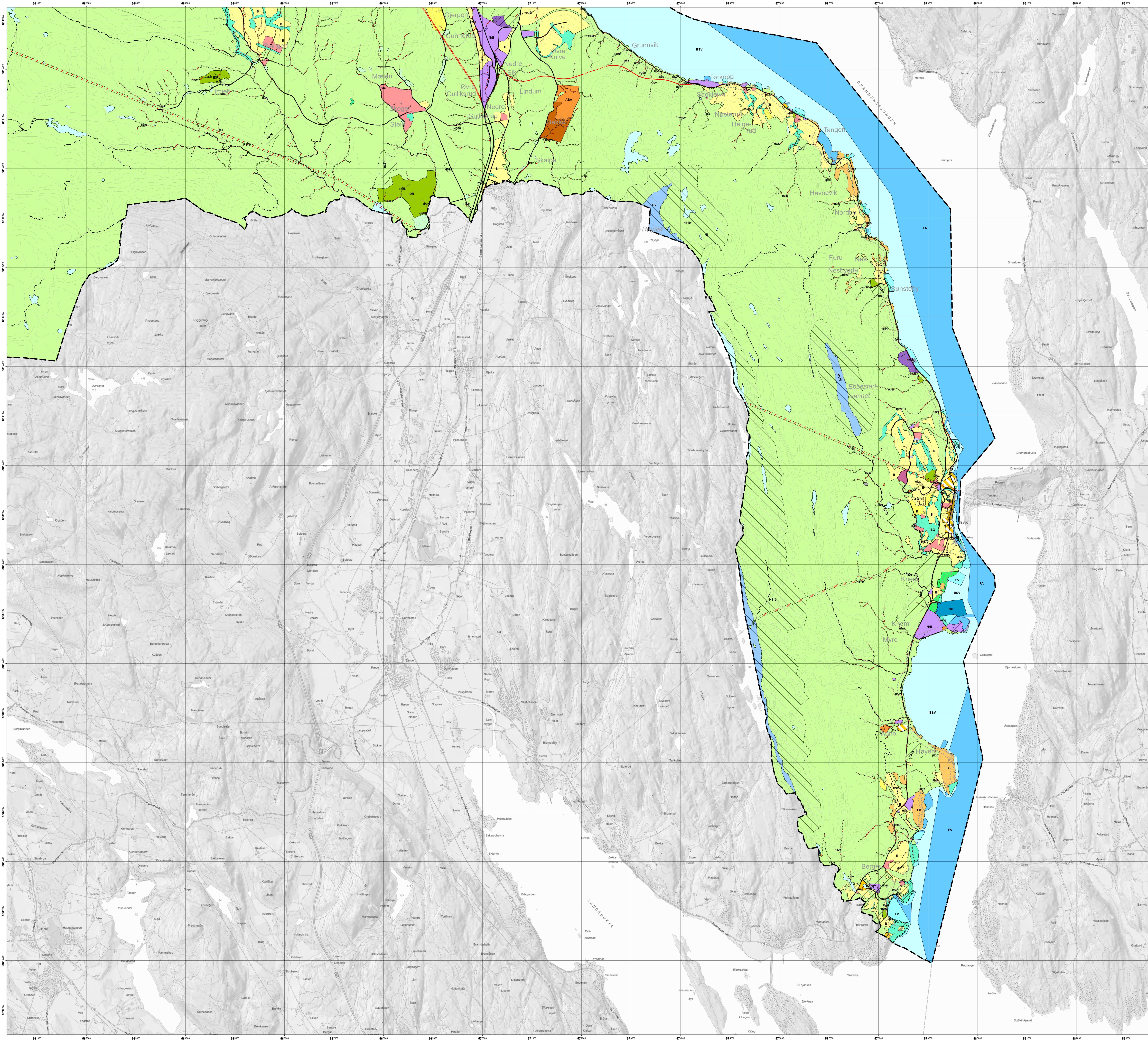

- # Tegnforklaring
- ## PBL. § 11 KOMMUNEPLANENS AREALDEL
- ### AREALFORMÅL (PBL. §11-7)
- Nåværende** **Framtidig**
- BEBYGGELSE OG ANLEGG (PBL. § 11-7, nr 1)**
- Bebyggelse og anlegg (1001)
  - Boligbebyggelse (1110)
  - Fritidsbebyggelse (1120)
  - Sentrumsformål (1130)
  - Forretninger (1150)
  - Tjenesteyting (1160)
  - Fritids- og turistformål (1170)
  - Næringsvirksomhet (1300)
  - Idrettsanlegg (1400)
  - Andre typer beb., anl. (1500)
  - Grav- og urnelund (1700)
  - Komb. beb. og anl. form. (1800)
- SAMFERDELSANLEGG OG TEKNISK INFRASTRUKTUR (PBL. § 11-7, nr 2)**
- Samf.anl., tekn. infrastr., areal (2001)
  - Veg (2010)
  - Bane (2020)
  - Havn (2040)
  - Parkeringsplasser (2080)
  - Trase for tekn. infrastr. (2100)
  - Tekn. infr. og samf. anl. (2800)
  - Fjernvei (tunnel) N
  - Fjernvei N
  - Hovedvei (tunnel) N
  - Hovedvei N
  - Hovedvei (bru) N
  - Samlevei N
  - Samlevei (bru) N
  - Gang- sykkelvei N
  - Turveitrase N
  - Bane (tunnel) N
  - Bane N
  - Bane (bru) N
- GRØNNSTRUKTUR (PBL. § 11-7, nr 3)**
- Blågrønnstruktur (3002)
- LANDBRUKS-, NATUR- OG FRILUFTSFORMÅL (PBL. § 11-7, nr 5)**
- LNFR, tiltak for stedb. næring, (5100)
  - LNFR, spredt bol., frit., nær.beb. (5200)
  - LNFR, spredt boligbeb. (5210)
  - LNFR, spredt fritidsbeb. (5220)
  - LNFR, spredt boligbeb. (5210 - 2)
- BRUK AV VERN OG SJØ I VASSDRAG, MED TILHØRENDE STRANDSONE (PBL. § 11-7, nr 6)**
- Bruk og vern, sjø, vassdr., strands. (6001)
  - Sjø og vassdr., ferdsei (6100)
  - Sjø og vassdr., farleder (6200)
  - Sjø og vassdr., havneområde i sjø (6230)
  - Sjø og vassdr., småbåthavn (6230)
  - Sjø og vassdr., drikkevann (6500)
  - Sjø og vassdr., friluftsomr. (6700)
- HENSYNSSONER (PBL. § 11-8)**
- Sikringszone - Nedslagsfelt drikkevann - H110
  - Faresone - Flomveier - H320
  - Faresone - Høyspenning - H370
  - Angitt hensynssone - Hensyn kulturmiljø - H570
- BESTEMMELSESOMRÅDER (PBL. § 11-9)**
- Område for planbestemmelse - #1, #2, #3, #4, #5, #6

- ### Linjesymboler
- Kommune(del)plangrense
  - Arealformålsgrense
  - Hensynssonegrense
  - Grense for planbestemmelse
  - Byggegrense
  - Forbudsgrense sjø
  - Midtlinje vassdrag

**Utkast til offentlig ettersyn**

Kartdato: 10.01.2023  
 Datakilder: Drammen kommune, Datum: Euref89-32, NN2000

Målestokk: 1:25000 (A0)  
 0 0,25 0,5 1  
 Kilometer

Saksgang	Saksnummer	Dato
Oppstart, vedtak		
Kunngjøring oppstart	2020/47156	22.06.2021
1. gangs behandling, vedtak	2020/47156	12.12.2022
Offentlig ettersyn, fra - til		
2. gangs behandling, vedtak		
Drammen kommunestyre, vedtak		
Kunngjøring, vedtak		